Ferienwohnung Kück

Irmgard Kück
28865 Lilienthal Neumooringer Straße 11
Telefon: 04792-1696 Mobil: 0173 - 46 33 995

Merkmale/Service

Die Wohnung ist mit 3 Sternen klassifiziert (für 3 Personen)
Unsere Nichtraucher-Ferienwohnung finden Sie zwischen Lilienthal und Worpswede im Ortsteil Worphausen. In einer ruhigen Seitenstraße mit weitem Blick auf die umliegenden Felder befindet sich die Wohnung für 1 bis 2 Personen mit separatem Eingang im Erdgeschoss eines Zweifamilienhauses.

Das Wohn-/Esszimmer ist hell, modern und freundlich und lädt mit Satelliten-TV und einer Musikanlage zum Entspannen ein. Gesellschaftsspiele und Bücher sind ebenfalls vorhanden. Das bequeme Sofa kann auch als Schlafcouch genutzt werden; die Essecke mit Ausziehtisch und zwei Stühlen ist funktionell und separat beleuchtet. Kostenloses WLAN ist vorhanden.

Die Küche ist mit Herd, Backofen, Mikrowelle, Kühlschrank und allen notwendigen elektrischen Kleingeräten zur Selbstversorgung ausgestattet.

Das Duschbad mit Fenster ist modern und praktisch eingerichtet und verfügt neben Toilette und Dusche über einen großzügigen Spiegelschrank, ausreichend Handtücher und einen Fön.

Im Schlafzimmer befindet sich ein französisches Bett (1,40 m breit) sowie ein Kleiderschrank. Bettwäsche und zusätzliche Kopfkissen gehören zur Ausstattung, ebenfalls Bügeleisen und Bügelbrett.
Alle Zimmer sind mit Rollläden und Insektenfenstern versehen.
Auf der mit einer Markise überdachten Terrasse mit weitem Blick auf grüne Wiesen und Felder kann man sowohl frühstücken als auch abends die Ruhe genießen und mit Glück Rehe beobachten.

Ein Parkplatz für PKW und Fahrräder befindet sich auf dem Grundstück.
Bis zum Bäcker und zur Bushaltestelle Richtung Lilienthal/Bremen bzw. in der Gegenrichtung Worpswede sind es ca. 500 m.
Haustiere sind nicht erwünscht!

Einzelzimmer

Preise Einzelzimmer

1 Person: 28,00 Euro pro Nacht

Doppelzimmer

Preise Doppelzimmer

2 Personen 40,00 Euro/ Nacht

Service

Service

Endreinigung ist inklusive,
Die Wohnung wurde mit drei Sternen zertifiziert.

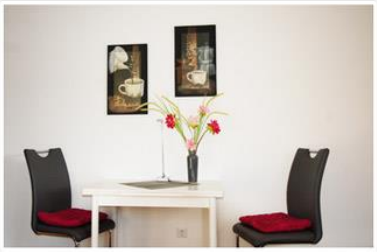

Haustiere

Haustiere

Sind nicht erwünscht

Seitenbetreiber

Ferienwohnung Kück
Irmgard Kück
28865 Lilienthal
Neumooringer Straße 11

Kontakt

04792-1696
0173-46 33 995

Rechtliches

- Impressum
- Datenschutz